

Springeren spiser

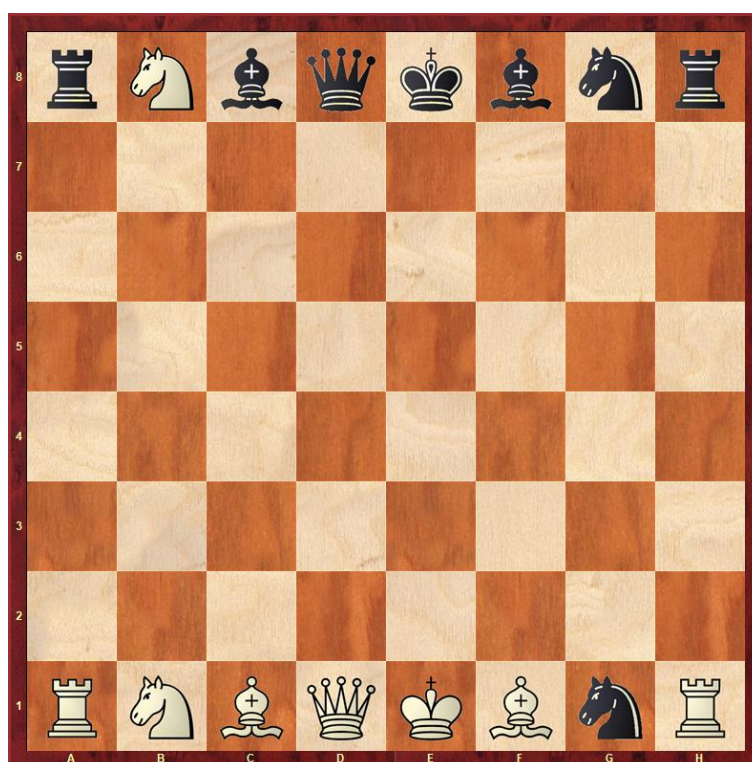

Hvit skal forsøke å slå ut alle de svarte brikkene på åttenderaden i færrest mulig trekk. Hvit kan kun flytte springeren som nå står på b8. Sånn er det for svart også, men svart må benytte springeren som står på g1. Akkurat som i vanlig sjakk er det hvit som starter, og spillerne flytter annenhver gang.

Den som greier å slå ut alle brikkene til motspilleren på motsatt rad først vinner. Hvis svart blir ferdig bare ett trekk etter hvit, blir det remis. Da har begge spillerne vært like flinke.